In meines Vaters Hause

aus Osterkantate (Joh. 14,2)

Gerhard Spingath

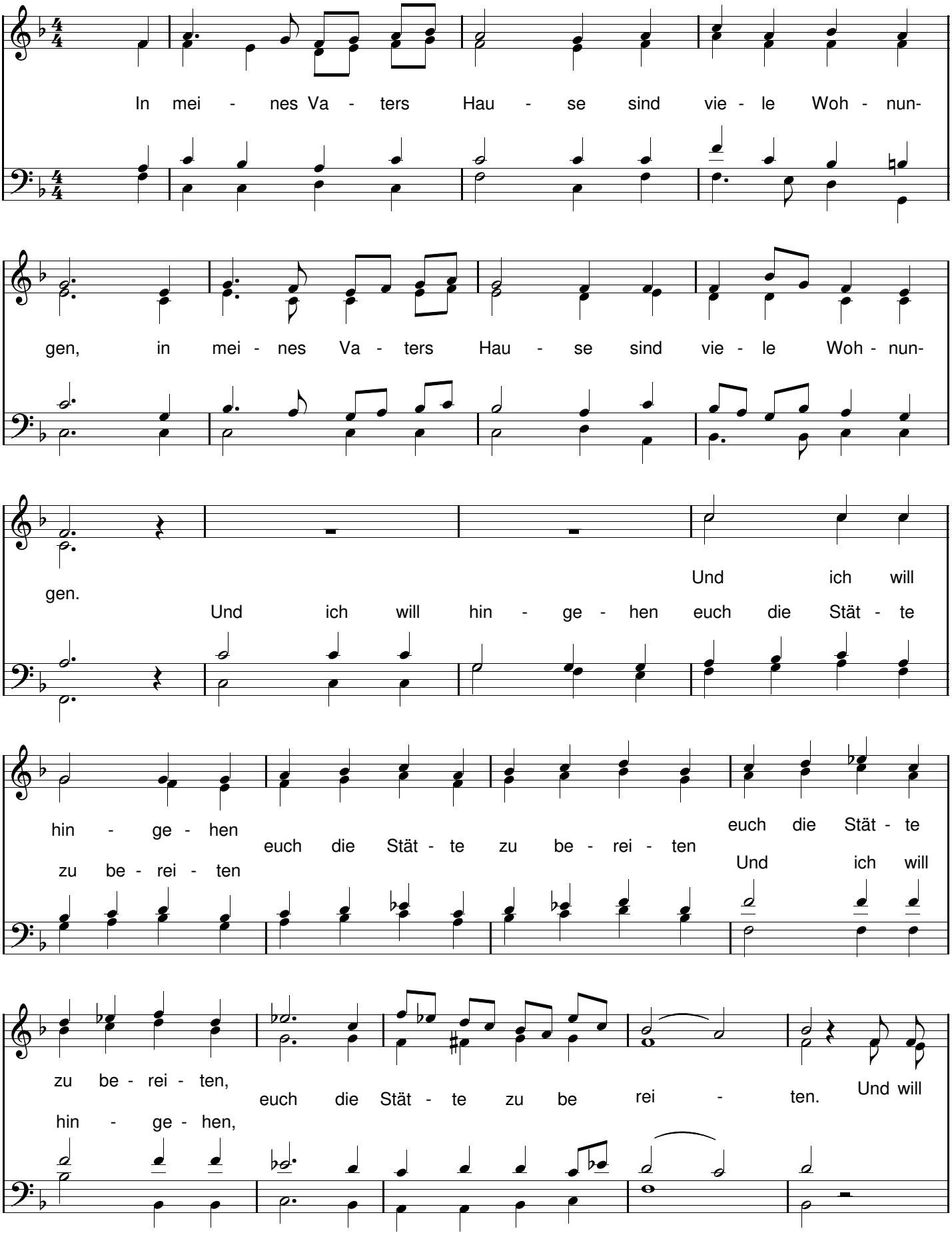

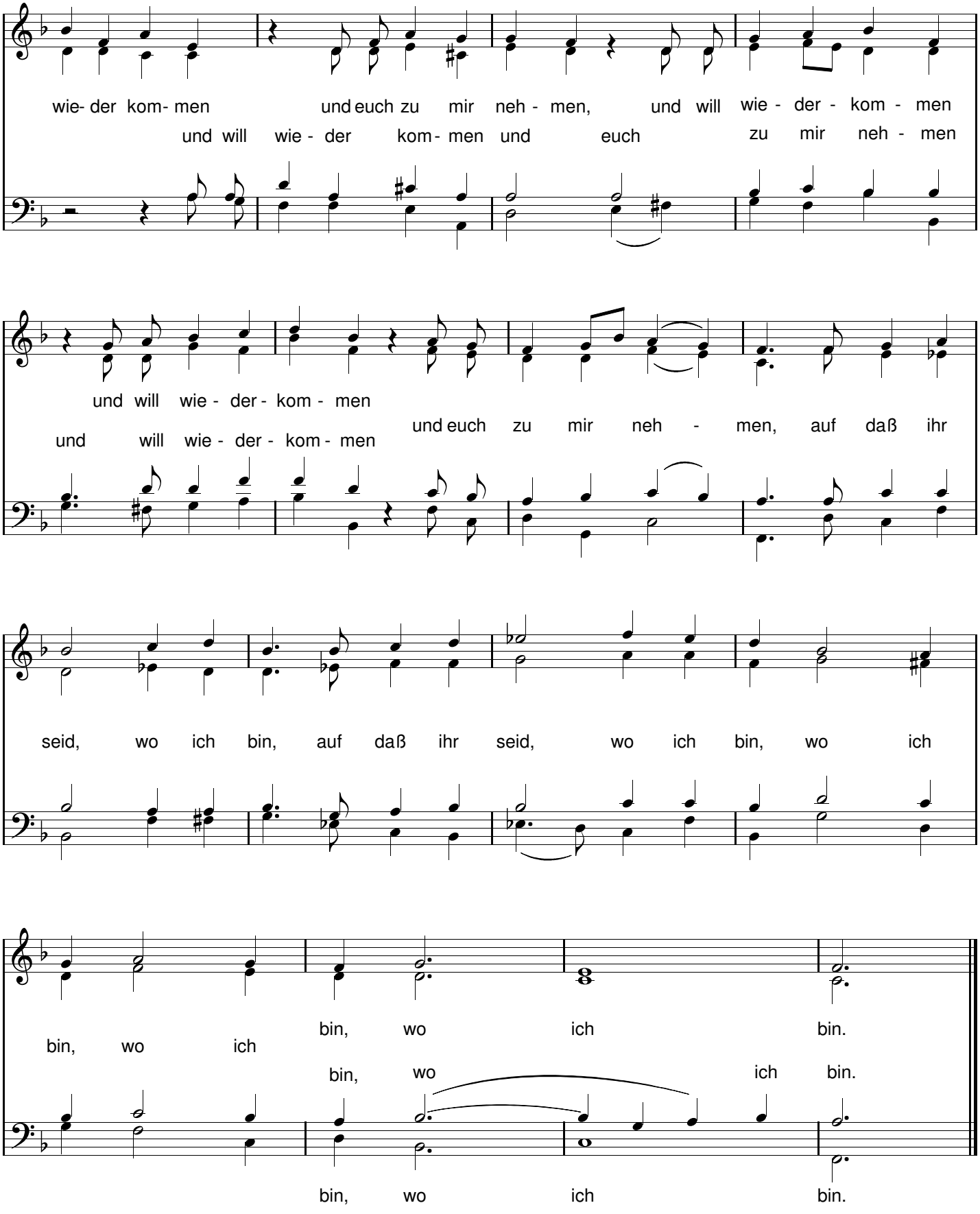
wie- der kom- men und euch zu mir neh - men, und will wie - der - kom - men
und will wie - der kom - men und euch zu mir neh - men
und will wie - der - kom - men
und euch zu mir neh - men, auf daß ihr
und will wie - der - kom - men
seid, wo ich bin, auf daß ihr seid, wo ich bin, wo ich
bin, wo ich bin.
bin, wo ich
bin, wo ich bin.
bin, wo ich bin.