Lobet den Herren alle, die ihn ehren

Paul Gerhardt

Gerhard A. Spingath

1. Lo - bet den Her - ren al - le, die ihn
2. Gib, dass wir heu - te, Herr durch dein Ge -
3. Treib un - sern Wil - len, dein Wort zu er -
4. Herr, du wirst kom - men und all dei - ne

1. eh - ren, lasst uns mit Freu - den
2. lei - te auf un - sern We - gen
3. fül - len, hilf uns ge - hor - sam
4. From - men, die sich be - kehr - ten,

1. sei - nem Na - men sin - gen und
2. un - ver - hin - dert ge - hen und
3. wir - ken dei - ne Wer - ke; und
4. gnä - dig da - hin brin - gen, wo

255.2

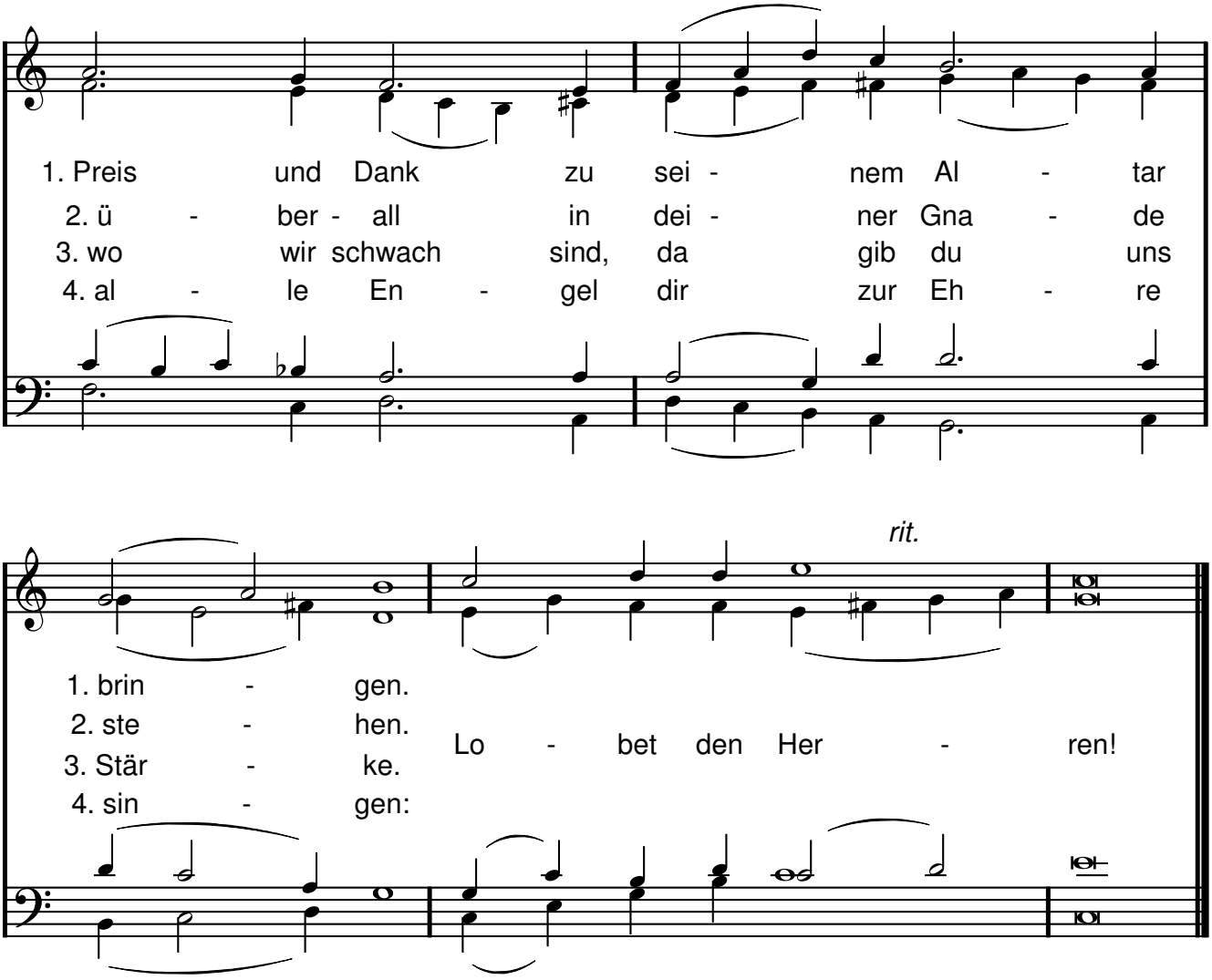

5.10.2009