Komm' doch näher!

Text u. Musik : Gerhard A. Spingath

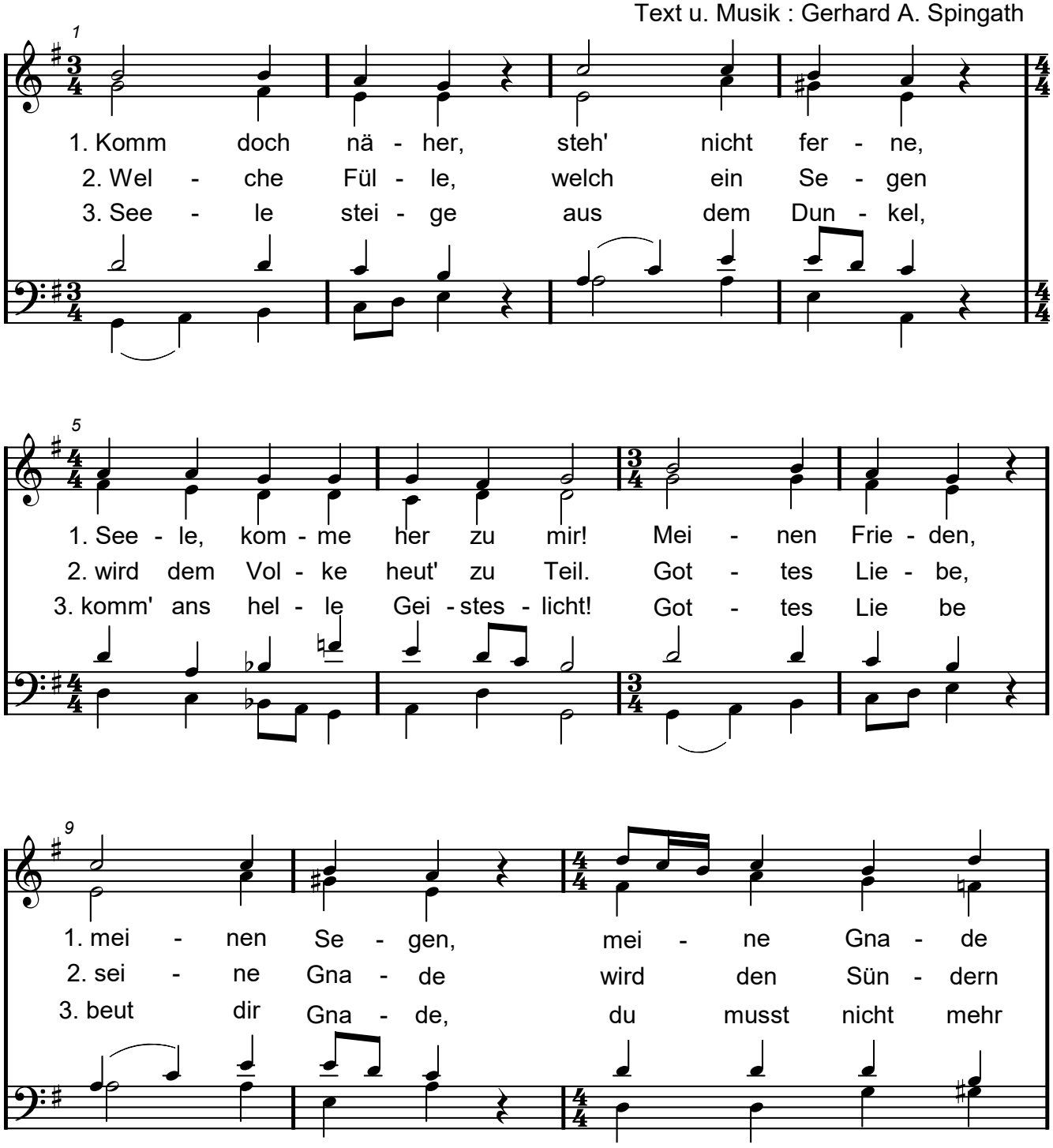

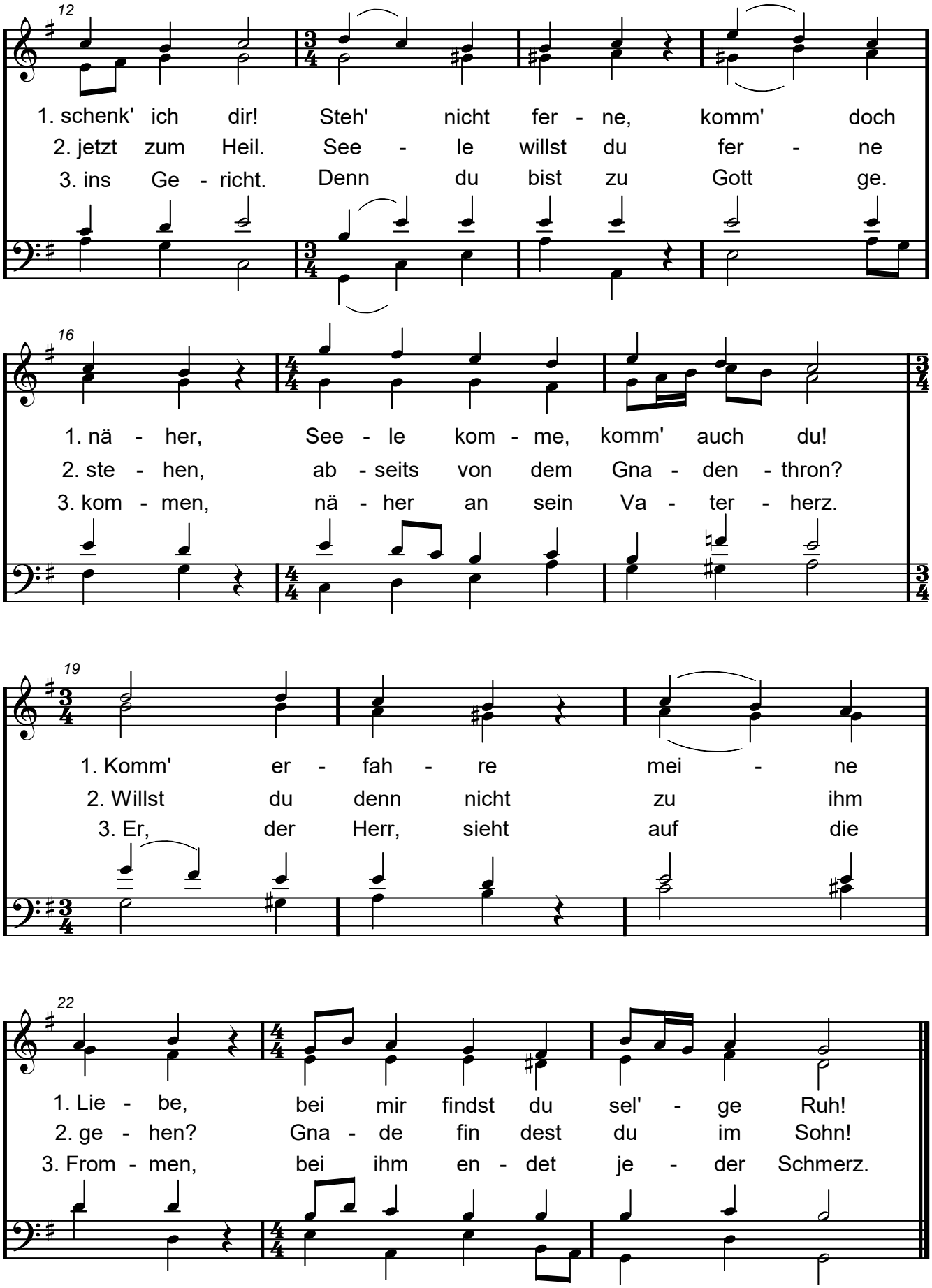
12
1. schenk' ich dir! Steh' nicht fer - ne, komm' doch
2. jetzt zum Heil. See - le willst du fer - ne
3. ins Ge - richt. Denn du bist zu Gott ge.
16
1. nä - her, See - le kom - me, komm' auch du!
2. ste - hen, ab - seits von dem Gna - den - thron?
3. kom - men, nä - her an sein Va - ter - herz.
19
1. Komm' er - fah - re mei - ne
2. Willst du denn nicht zu ihm
3. Er, der Herr, sieht auf die
22
1. Lie - be, bei mir findst du sel' - ge Ruh!
2. ge - hen? Gna - de fin dest du im Sohn!
3. From - men, bei ihm en - det je - der Schmerz.