Herr deine Güte reicht so weit

Psalm 36, 6

Gerhard A. Spingath

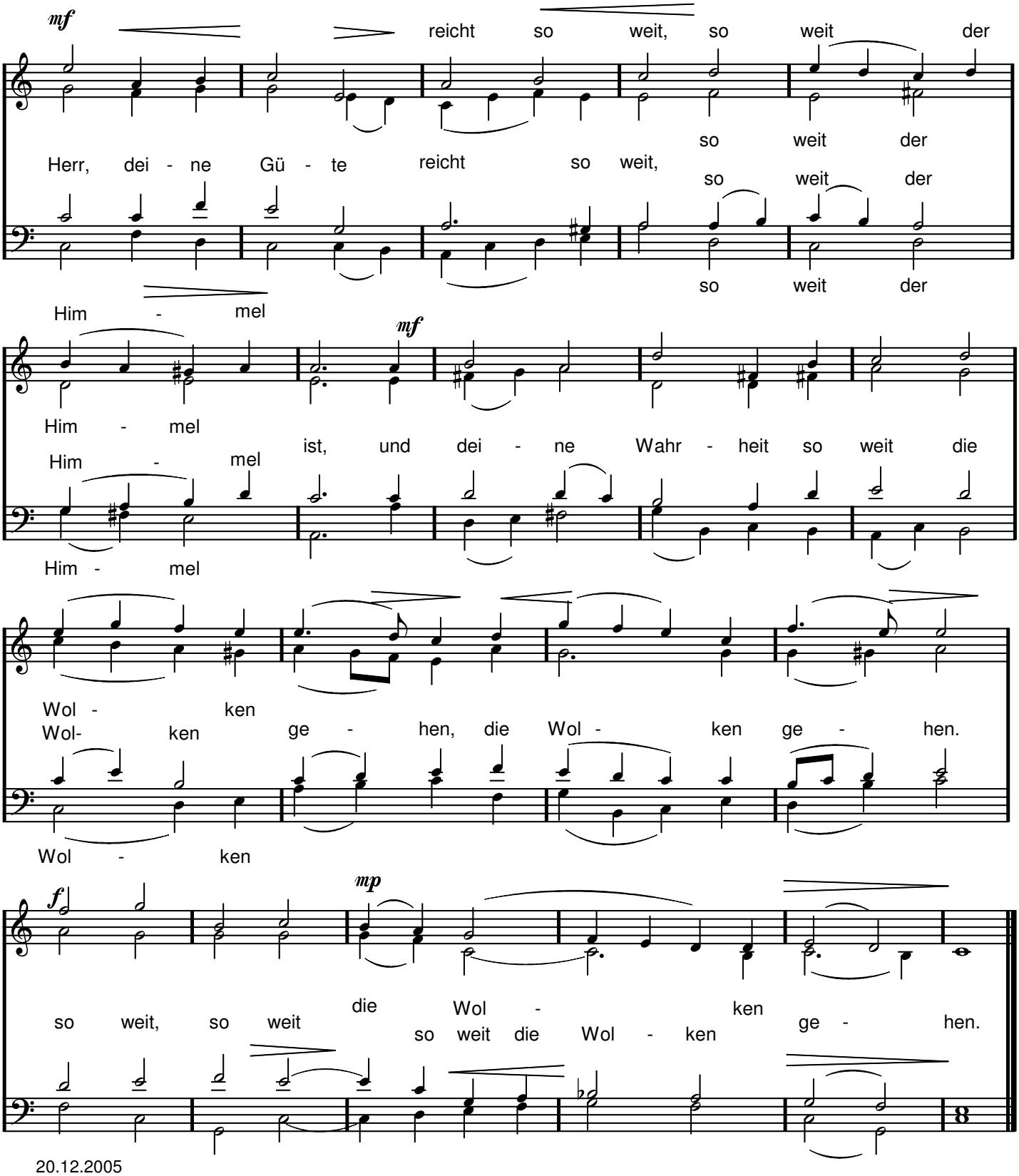

20.12.2005