Herr, öffne mir die Augen

Text u. Musik : Gerhard A. Spingath

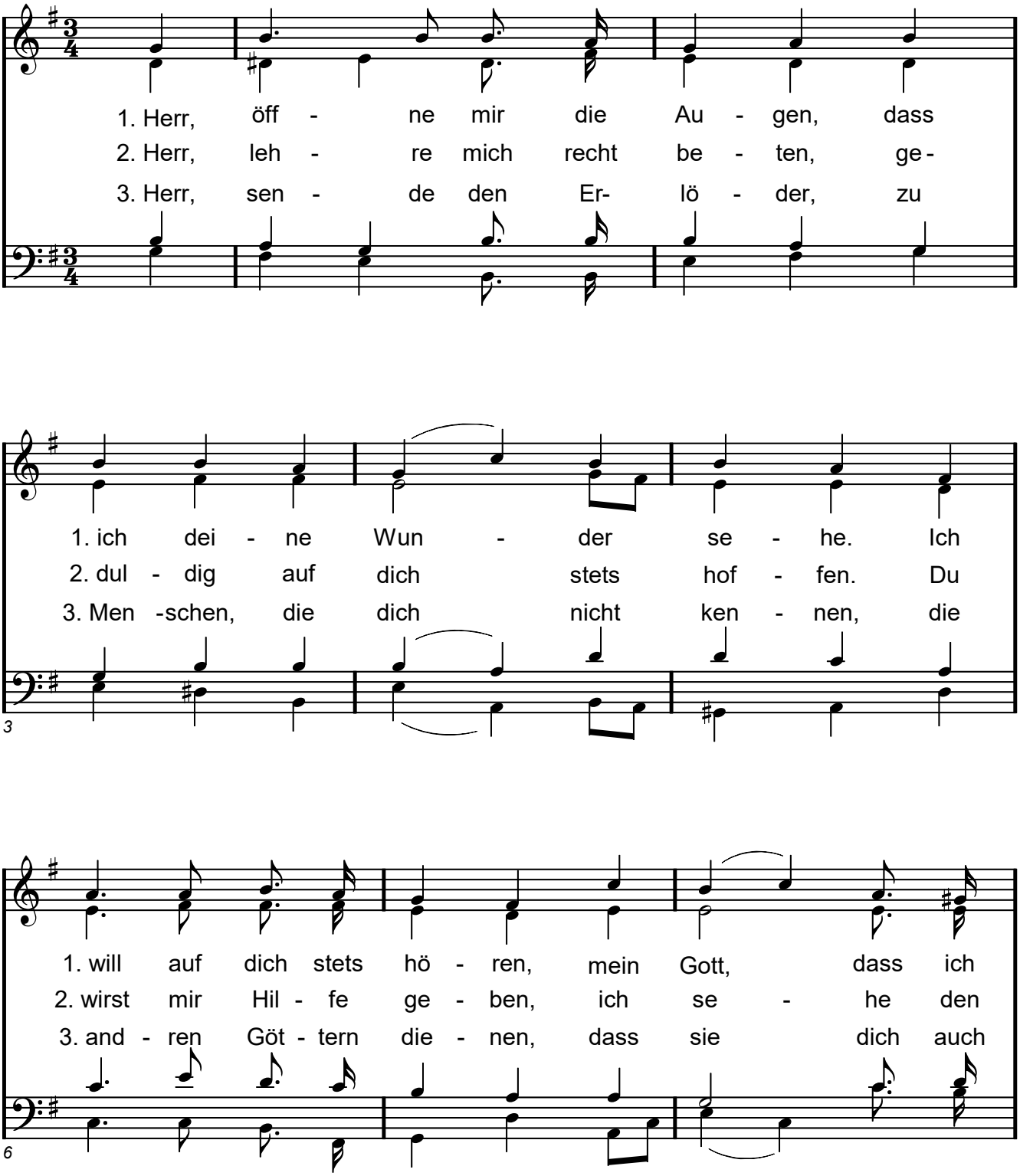

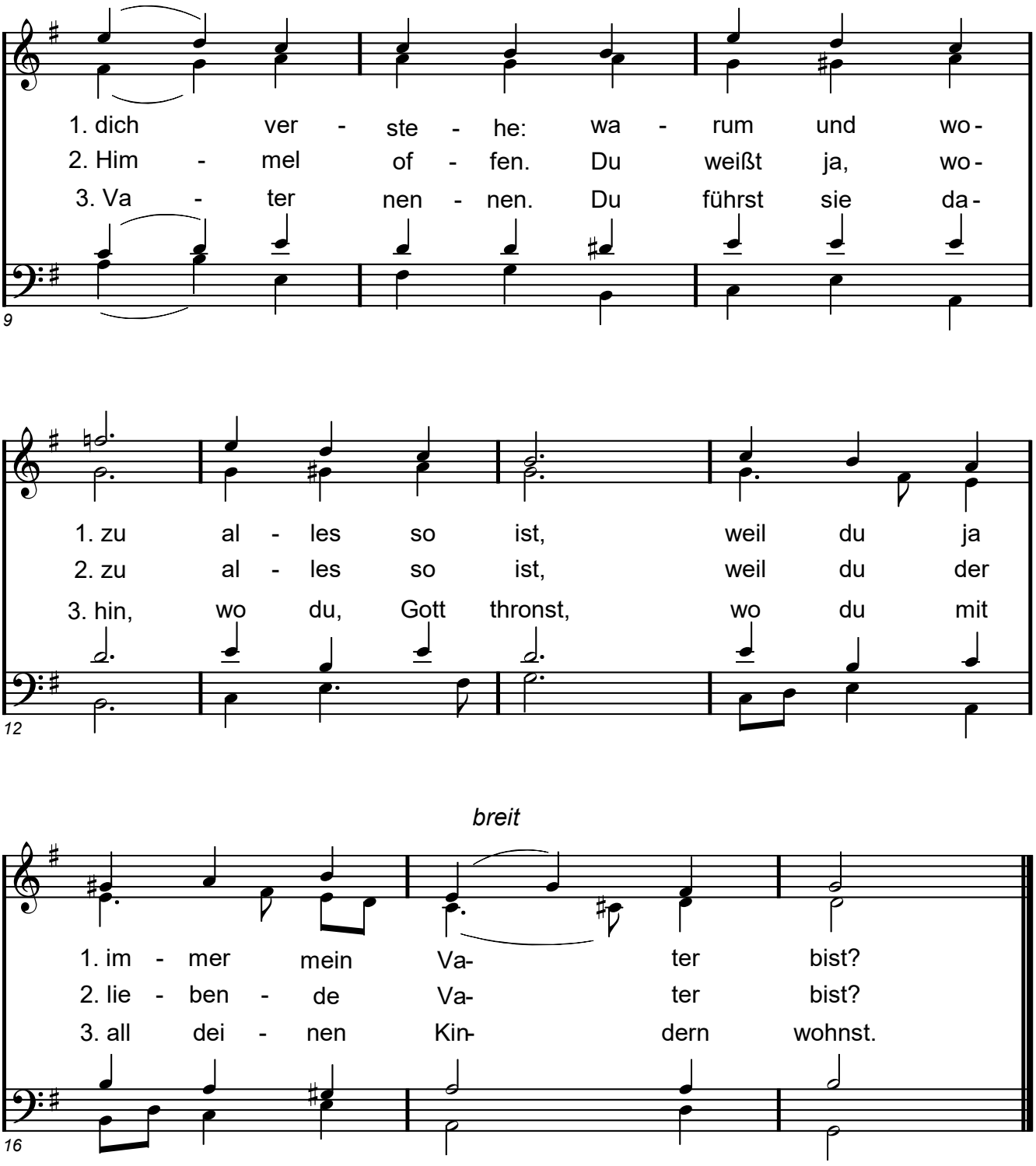
1. dich ver - ste - he: wa - rum und wo-
2. Him - mel of - fen. Du weißt ja, wo-
3. Va - ter nen - nen. Du führst sie da-
9
1. zu al - les so ist, weil du ja
2. zu al - les so ist, weil du der
3. hin, wo du, Gott thronst, wo du mit
12
breit
1. im - mer mein Va- ter bist?
2. lie - ben - de Va- ter bist?
3. all dei - nen Kin- dern wohnst.
16